



Администрация
муниципального района
Сергиевский
Самарской области

ПОСТАНОВЛЕНИЕ

« 23 » 08 2023 г.
№ 890

Об установлении публичного сервитута публичному акционерному обществу «Россети Волга» в целях размещения (для эксплуатации) существующего объекта электросетевого хозяйства: «ЛЭП ПС 35/6 Калиновская Ф-1»

В соответствии со статьями 39.37, 39.39, 39.43 Земельного кодекса Российской Федерации №136-ФЗ от 25.10.2001г., статьей 3.6 Федерального закона Российской Федерации от 25.10.2001г. №137-ФЗ «О введении в действие Земельного кодекса Российской Федерации» и на основании ходатайства публичного акционерного общества «Россети Волга» № МР6/121/101/1273 от 01.08.2023г. (вх. №5479 от 01.08.2023г.), Администрация муниципального района Сергиевский

ПОСТАНОВЛЯЕТ:

1. Установить в интересах публичного акционерного общества «Россети Волга» (далее – ПАО «Россети Волга»), юридический адрес: 410031, Саратовская область, г. Саратов, ул. Первомайская, 42/44, ОГРН 1076450006280, ИНН 6450925977, публичный сервитут в отношении земель и частей земельных участков, расположенных по адресу: Самарская область, муниципальный район Сергиевский, сельское поселение Калиновка, с целью размещения (для эксплуатации) существующего объекта электросетевого хозяйства: «ЛЭП ПС 35/6 Калиновская Ф-1».

2. Утвердить границы публичного сервитута площадью 210511 +/- 161 кв.м. согласно прилагаемому к настоящему постановлению графическому описанию местоположения границ публичного сервитута и перечню координат характерных точек этих границ.

Публичный сервитут устанавливается в отношении земель и частей земельных участков, расположенных по адресу: Самарская область, муниципальный район Сергиевский, сельское поселение Калиновка (приложение №1 к настоящему Постановлению).

3. Установить срок действия публичного сервитута – 49 лет.

4. Обоснованием необходимости установления публичного сервитута является размещение (эксплуатация) существующего объекта электросетевого

хозяйства – «ЛЭП ПС 35/6 Калиновская Ф-1», осуществляющего организацию электроснабжения объектов социально-экономической сферы, ЖКХ, промышленности, населения, размещенного с учетом обеспечения безопасной эксплуатации объекта, принадлежащего на праве собственности ПАО «Россети Волга» (договор о присоединении от 03.12.2007г.; передаточный акт от 03.12.2007г., утвержденный решением Общего собрания акционеров ОАО «Волжская МРК» (протокол №6 от 24.01.2008г.); выписка из перечня прав и обязательств №1-28 по состоянию на 30.06.2007г. (инвентарная опись №1 – расширенная инвентаризационная таблица основных средств) по Самарской области (электросетевые комплексы низкого напряжения 6-10/0,4 кВ), в которой объект указан под порядковым номером 848).

5. Порядок установления зон с особыми условиями использования территорий и содержание ограничений прав на земельные участки в границах таких зон определяется в соответствии с требованиями Земельного кодекса Российской Федерации №136-ФЗ от 25.10.2001г., Правилами установления охранных зон объектов электросетевого хозяйства и особых условий использования земельных участков, расположенных в границах таких зон, утвержденными постановлением Правительства Российской Федерации от 24.02.2009г. № 160.

6. Утвердить границы публичного сервитута в соответствии со схемой расположения границ публичного сервитута на кадастровом плане территории согласно приложению №2 к настоящему Постановлению.

7. Устанавливаемый публичный сервитут является безвозмездным на основании пунктов 3, 4 статьи 3.6 Федерального закона Российской Федерации от 25.10.2001г. №137-ФЗ «О введении в действие Земельного кодекса Российской Федерации».

8. Владелец публичного сервитута обязан привести указанные в пункте 1 настоящего постановления земли в состояние, пригодное для использования в соответствии с видом разрешенного использования, в сроки, предусмотренные пунктом 8 статьи 39.50 Земельного кодекса Российской Федерации.

9. В течение 5 рабочих дней со дня принятия настоящего постановления Комитету по управлению муниципальным имуществом муниципального района Сергиевский:

9.1. Разместить настоящее постановление на официальном сайте администрации муниципального района Сергиевский в информационно-телекоммуникационной сети "Интернет";

9.2. Направить копию настоящего постановления в орган регистрации прав;

9.3. Направить владельцу публичного сервитута копию настоящего постановления, сведения о лицах, являющихся правообладателями земельных участков, сведения о лицах, подавших заявления об учете их прав (обременений прав) на земельные участки, способах связи с ними, копии документов, подтверждающих права указанных лиц на земельные участки.

10. Контроль за выполнением настоящего постановления возложить на руководителя Комитета по управлению муниципальным имуществом муниципального района Сергиевский Абрамову Н.А.

Глава муниципального
района Сергиевский
С.Н. Сергеева



А.И. Екамасов

Перечень земель и земельных участков, в отношении которых устанавливается публичный сервитут с целью размещения (для эксплуатации) существующего объекта электросетевого хозяйства: «ЛЭП ПС 35/6 Калиновская Ф-1»

Кадастровый квартал/ земельного участка	кадастровый номер
63:31:1602004	
63:31:1603001	
63:31:1603002	
63:31:1603003	
63:31:1603004	
63:31:1603005	
63:31:1603006	
63:31:1603007	
63:31:1603008	
63:31:1603009	
63:31:1604002	
63:31:1604003	
63:31:0000000:1098	
63:31:0000000:1154	
63:31:0000000:1228	
E3 63:31:0000000:245 (63:31:1603007:76)	
E3 63:31:0000000:259 (63:31:1603003:83)	
E3 63:31:0000000:272 (63:31:1604002:20, 63:31:1604002:7)	
63:31:0000000:393	
63:31:0000000:46	
63:31:0000000:4636	
63:31:0000000:4788	
63:31:0000000:4968	
63:31:0000000:4971	
63:31:0000000:5495	

63:31:0000000:581
63:31:0000000:714
E3 63:31:0000000:90 (63:31:1604003:1)
63:31:1603001:12
63:31:1603001:14
63:31:1603001:15
63:31:1603001:151
63:31:1603001:152
63:31:1603001:198
63:31:1603001:199
63:31:1603001:204
63:31:1603001:22
63:31:1603001:30
63:31:1603001:32
63:31:1603001:35
63:31:1603001:36
63:31:1603001:37
63:31:1603001:42
63:31:1603001:44
63:31:1603001:47
63:31:1603001:6
63:31:1603001:62
63:31:1603001:66
63:31:1603001:76
63:31:1603001:78
63:31:1603001:8
63:31:1603001:80
63:31:1603001:83
63:31:1603002:101
63:31:1603002:106
63:31:1603002:113
63:31:1603002:114
63:31:1603002:115
63:31:1603002:14

63:31:1603002:171
63:31:1603002:18
63:31:1603002:19
63:31:1603002:20
63:31:1603002:206
63:31:1603002:207
63:31:1603002:208
63:31:1603002:21
63:31:1603002:215
63:31:1603002:216
63:31:1603002:217
63:31:1603002:218
63:31:1603002:22
63:31:1603002:23
63:31:1603002:26
63:31:1603002:29
63:31:1603002:31
63:31:1603002:4
63:31:1603002:40
63:31:1603002:429
63:31:1603002:430
63:31:1603002:51
63:31:1603002:54
63:31:1603002:55
63:31:1603002:56
63:31:1603002:58
63:31:1603002:61
63:31:1603002:62
63:31:1603002:63
63:31:1603002:64
63:31:1603002:68
63:31:1603002:69
63:31:1603002:7
63:31:1603002:82

63:31:1603002:88
63:31:1603002:90
63:31:1603002:92
63:31:1603002:94
63:31:1603002:95
63:31:1603002:98
63:31:1603002:99
63:31:1603003:11
63:31:1603003:13
63:31:1603003:14
63:31:1603003:15
63:31:1603003:17
63:31:1603003:182
63:31:1603003:183
63:31:1603003:185
63:31:1603003:186
63:31:1603003:2
63:31:1603003:24
63:31:1603003:36
63:31:1603003:37
63:31:1603003:38
63:31:1603003:40
63:31:1603003:44
63:31:1603003:45
63:31:1603003:46
63:31:1603003:47
63:31:1603003:48
63:31:1603003:49
63:31:1603003:51
63:31:1603003:67
E3 63:31:1603003:78 (63:31:1603003:76)
63:31:1603003:8
63:31:1603003:85
63:31:1603003:89

63:31:1603003:9
63:31:1603003:92
63:31:1603004:105
63:31:1603004:109
63:31:1603004:110
63:31:1603004:113
63:31:1603004:115
63:31:1603004:118
63:31:1603004:125
63:31:1603004:128
63:31:1603004:129
63:31:1603004:130
63:31:1603004:132
63:31:1603004:133
63:31:1603004:16
63:31:1603004:256
63:31:1603004:260
63:31:1603004:264
63:31:1603004:303
63:31:1603004:304
63:31:1603004:306
63:31:1603004:308
63:31:1603004:309
63:31:1603004:317
63:31:1603004:320
63:31:1603004:42
63:31:1603004:49
63:31:1603004:53
63:31:1603004:537
63:31:1603004:540
63:31:1603004:58
63:31:1603004:62
63:31:1603004:63
63:31:1603004:66

63:31:1603004:67
63:31:1603004:69
63:31:1603004:71
63:31:1603004:76
63:31:1603004:79
63:31:1603004:82
63:31:1603005:10
63:31:1603005:12
63:31:1603005:17
63:31:1603005:171
63:31:1603005:174
63:31:1603005:20
63:31:1603005:21
63:31:1603005:22
63:31:1603005:24
63:31:1603005:26
63:31:1603005:27
63:31:1603005:28
63:31:1603005:29
63:31:1603005:32
63:31:1603005:33
63:31:1603005:34
63:31:1603005:35
63:31:1603005:36
63:31:1603005:37
63:31:1603005:38
63:31:1603005:39
63:31:1603005:4
63:31:1603005:43
63:31:1603005:44
63:31:1603005:46
63:31:1603005:48
63:31:1603005:49
63:31:1603005:5

63:31:1603005:51
63:31:1603005:55
63:31:1603005:57
63:31:1603005:6
63:31:1603005:64
63:31:1603005:65
63:31:1603005:66
63:31:1603005:67
63:31:1603005:68
63:31:1603005:69
63:31:1603005:7
63:31:1603005:8
63:31:1603006:13
63:31:1603006:16
63:31:1603006:18
63:31:1603006:21
63:31:1603006:22
63:31:1603006:30
63:31:1603006:31
63:31:1603006:33
63:31:1603006:35
63:31:1603006:45
63:31:1603006:59
63:31:1603006:64
63:31:1603006:74
63:31:1603006:76
63:31:1603006:91
63:31:1603007:159
63:31:1603007:162
63:31:1603007:206
63:31:1603007:213
63:31:1603007:215
63:31:1603007:35
63:31:1603007:36

63:31:1603007:37
63:31:1603007:38
63:31:1603007:39
63:31:1603007:4
63:31:1603007:40
63:31:1603007:6
E3 63:31:1603007:68 (63:31:1603007:64)
63:31:1603007:7
E3 63:31:1603007:71 (63:31:1603007:63, 63:31:1603007:69)
E3 63:31:1603007:75 (63:31:1603007:72, 63:31:1603007:73)
63:31:1603007:80
63:31:1603007:81
63:31:1603007:82
63:31:1603007:85
63:31:1603008:194
63:31:1603008:198
63:31:1603008:25
63:31:1603008:27
63:31:1603008:42
63:31:1603008:53
63:31:1603008:82
63:31:1603009:12
63:31:1603009:13
63:31:1603009:14
63:31:1603009:140
63:31:1603009:141
63:31:1603009:178
63:31:1603009:179
63:31:1603009:183
63:31:1603009:34
63:31:1603009:35
63:31:1603009:38
63:31:1603009:39

63:31:1603009:396
63:31:1603009:40
63:31:1603009:42
63:31:1603009:43
63:31:1603009:47
63:31:1603009:55
63:31:1603009:57
63:31:1603009:58
63:31:1603009:59
63:31:1603009:73
63:31:1603009:8
63:31:1603009:9
63:31:1604002:61
63:31:1604003:59

Схема расположения границ публичного сервитута

Table with 5 columns: Point ID, X-coordinate, Y-coordinate, Point ID, and Remarks. It lists coordinates for a public servitude boundary. Points are numbered 511 through 990.

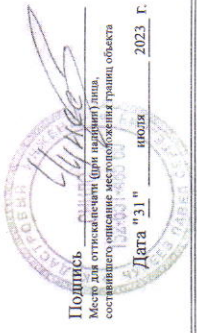

Полиция
Место для отложения (или вручения) листа
составляющего описание межевой границы участка
Дата "31" июля 2023 г.

Система координат: МСК-63, зона №2

Схема расположения границ публичного сервитута

1122	457665.78	2250609.87	981	455235.75	2250305.27
1123	457673.05	2250619.51	982	455172.75	2250305.27
1124	457730.27	2250654.35	983	455109.81	2250307.33
1125	457796.15	2250694.04	984	455046.78	2250309.50
1126	457833.51	2250716.67	985	454987.81	2250311.48
1127	457872.99	2250740.86	986	454927.92	2250313.50
1128	457910.10	2250763.15	987	454881.63	2250315.02
1129	457982.47	2250806.97	988	454843.85	2250316.42
1130	458017.95	2250828.35	989	454781.07	2250318.62
1131	458044.84	2250844.39	990	454716.89	2250321.03
1132	458056.63	2250827.01	991	454653.32	2250323.17
1133	458068.28	2250782.44	992	454525.72	2250327.59
1134	458081.11	2250732.83	993	454461.86	2250330.04
1135	458112.67	2250708.62	994	454400.67	2250331.99
1136	458143.15	2250685.73	995	454337.81	2250334.02
1137	458188.58	2250664.02	996	454274.60	2250336.36
1138	458224.40	2250641.69	997	454210.76	2250338.79
1139	458258.97	2250587.34	998	454147.18	2250341.17
1140	458296.48	2250557.54	999	454086.62	2250343.49
1141	458332.62	2250528.53	1000	454028.86	2250345.65
1	458379.87	2250490.62	1001	453995.12	2250346.89
1142	458415.43	2251567.55	1002	453994.99	2250396.42
1143	458406.96	2251595.69	1003	453993.67	2250458.46
1144	458376.93	2251582.46	1004	453972.90	2250532.73
1145	458394.97	2251564.66	1005	453973.47	2250458.27
1146	458415.43	2251567.55	1006	453974.66	2250327.14
1147	458372.51	2251714.05	1007	454028.03	2250324.67
1148	458371.34	2251718.99	1008	454085.83	2250322.51
1149	458365.13	2251741.63	1009	454166.38	2250320.19
1150	458355.99	2251773.68	1010	454209.97	2250317.81
1151	458347.39	2251804.31	1011	454273.81	2250315.37
1152	458339.85	2251830.59	1012	454337.08	2250313.04
1153	458331.19	2251828.69	1013	454399.99	2250311.01
1154	458333.25	2251820.26	1014	454461.12	2250309.05
1155	458349.23	2251777.55	1015	454574.97	2250306.60
1156	458364.70	2251735.34	1016	454688.22	2250304.47
1147	458372.51	2251714.05	1017	454852.60	2250302.19
1157	458056.52	2251766.21	1018	454716.14	2250300.04
1158	458046.34	2251795.09	1019	454780.30	2250297.64
1159	458031.55	2251792.57	1020	454843.10	2250295.44
1160	458043.16	2251760.99	1021	454880.89	2250294.03
1157	458056.52	2251766.21	1022	454927.23	2250292.51
1166	456723.60	2250729.34	1023	454987.11	2250290.50
1167	456732.08	2250734.80	1024	455046.07	2250288.51
1168	456745.73	2250743.97	1025	455109.10	2250286.34
1169	456755.47	2250749.11	1026	455172.08	2250284.24
998	456771.90	2250750.83	1027	455215.06	2250282.38
999	456784.78	2250751.00	1028	455297.74	2250280.10
990	456805.01	2250751.50	1029	455360.40	2250277.06
991	456833.10	2250751.90	1030	455431.00	2250275.71
992	456853.36	2250751.89	1031	455497.39	2250274.45
993	456874.91	2250751.99	1032	455551.83	2250273.10
994	456897.91	2250751.99	1033	455617.86	2250268.78
995	456923.84	2250751.99	1034	455682.09	2250266.36
996	456952.59	2250751.99	1035	455745.38	2250264.21
997	456987.11	2250751.99	1036	455810.74	2250261.95
998	457034.30	2250751.99	1037	455873.93	2250259.73
999	457087.35	2250751.99	1038	455939.73	2250257.45
990	457147.66	2250751.99	1039	456004.81	2250254.89
991	457218.43	2250751.99	1040	456069.82	2250252.70
992	457292.94	2250751.99	1041	456133.50	2250250.39
993	457374.66	2250751.99	1042	456196.95	2250247.89
994	457461.10	2250751.99	1043	456261.85	2250245.72
995	457552.84	2250751.99	1044	456325.12	2250243.39
996	457649.84	2250751.99	1045	456388.17	2250241.40
997	457752.58	2250751.99	1046	456452.59	2250238.00
998	457861.13	2250751.99	1047	456518.37	2250236.60
999	457975.15	2250751.99	1048	456586.04	2250232.02
990	458094.46	2250751.99	1049	456656.64	2250229.84
991	458218.53	2250751.99	1050	456730.60	2250229.34

Система координат: МСК-63, зона №2

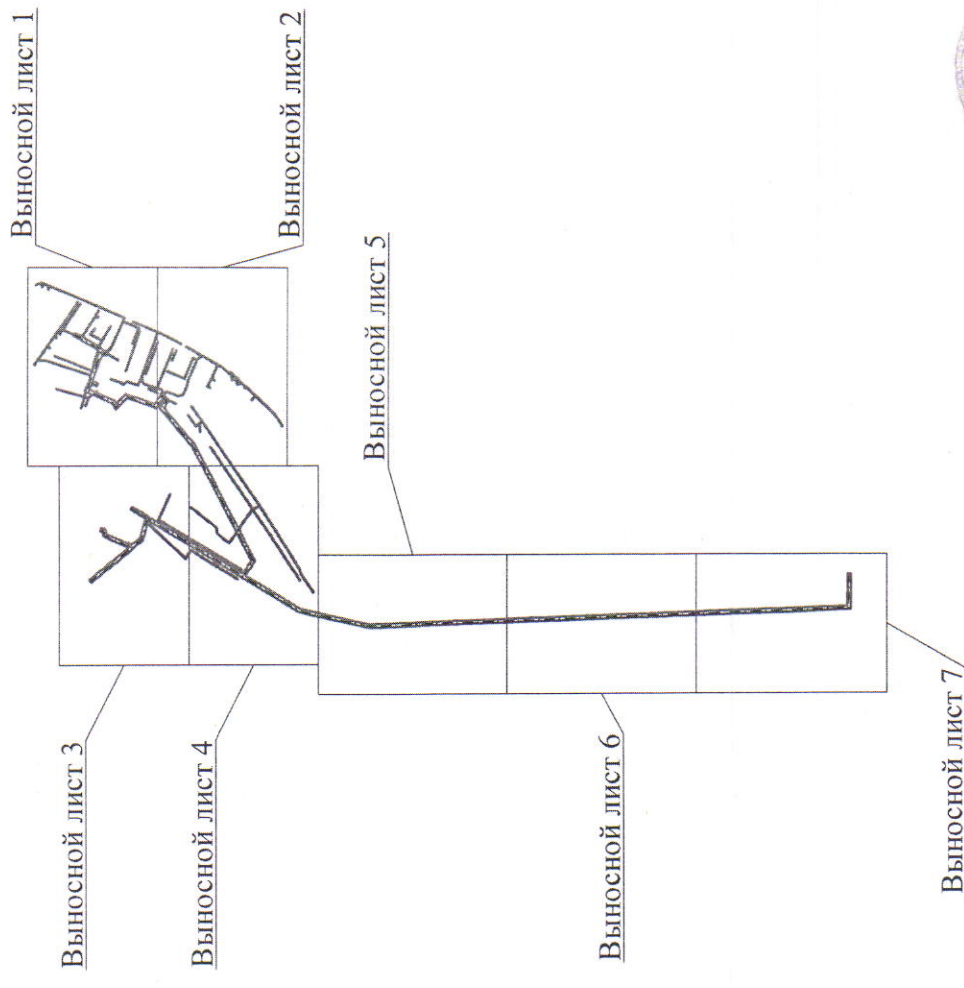



 Подпись _____

 Место для оттиска печати (для набивки лапа, составившего описание местоположения границ объекта

 Дата "31" _____ 2023 г.



Схема функционального назначения помещений
Издательство 2015 г.

Схема функционального назначения помещений
Издательство 2015 г.



Схема расположения объектов в районе расположения

Лист 1

Информация о документе
Исходный документ: [unreadable]
Дата: [unreadable]
Исполнитель: [unreadable]



Схема проектируемого участка в границах территории
Районный акт 2

Информация об объекте:
1. Адрес: [illegible]
2. Вид разрешенного использования: [illegible]
3. Категория земель: [illegible]
4. Вид собственности: [illegible]
5. Дата: [illegible]

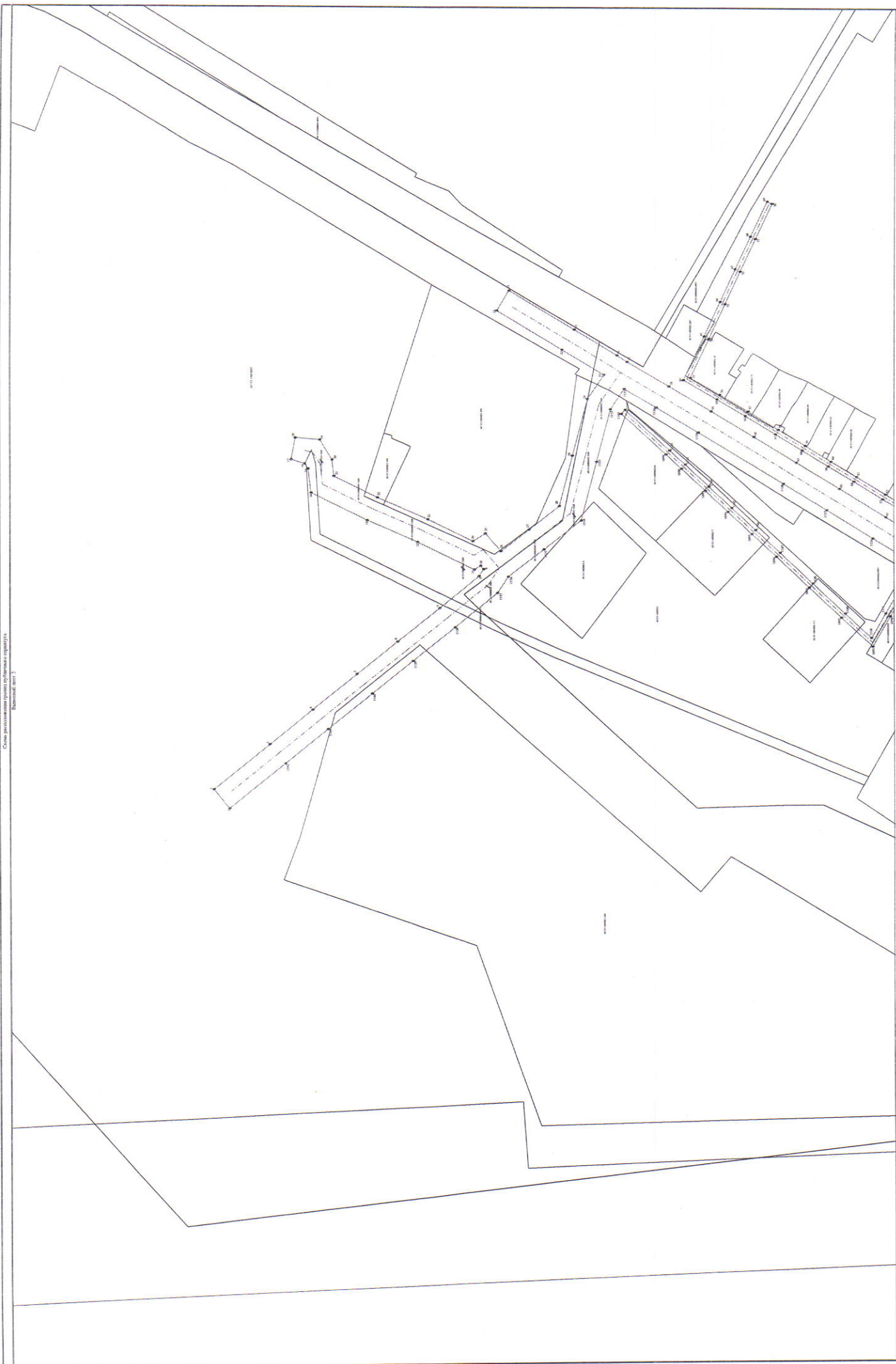